

Notitie

Contactpersoon Erik Vonkeman

Datum 12 december 2013

Kenmerk N013-1220503ERT-baw-V01-NL

Visuele inspectie voormalige stortplaatsen in de gemeente Apeldoorn

Voor u ligt de uitwerking van de visuele inspectie van de voormalige stortplaats Groeneveltweg ongenummerd te Wenum (van Disbergen) 020/066.

1 Inleiding en aanleiding

De gemeente Apeldoorn wil inzicht krijgen in de actuele kwaliteit van de deklagen (niet chemisch) en de omgeving van de stortplaatsen. Tauw heeft voor de gemeente Apeldoorn inspectiewerkzaamheden uitgevoerd. De inspectiewerkzaamheden zijn uitgevoerd door ervaren veldwerkers van Tauw. Tauw is lid van de Vereniging Kwaliteitsborging Bodemonderzoek (VKB).

De oppervlakte van de locatie is 0,8 hectare en de aard van het stortmateriaal is bouw- en sloopafval. De locatie is niet nader onderzocht conform het rapport provincie Gelderland van 3 november 2004. Er zijn geen besluiten ernst en spoedeisendheid van de provincie Gelderland aanwezig. De locatie betreft een paardenwei is geheel omheind. In bijlage 1 zijn foto's te zien die een impressie geven van de locatie. In bijlage 2 is de globale ligging van de locatie weergegeven en in bijlage 3 is de situatietekening van Movos toegevoegd.

Er heeft een inspectie van de deklaag en omgeving van de stortplaats plaatsgevonden. Hierbij is onder andere aandacht besteed aan de volgende zaken:

- Het maaiveld: asbest, stortmateriaal zichtbaar, ander bodemvreemd materiaal et cetera
- De begroeiing: bedekkingsgraad, soort en hoogtes van bomen, struiken, gras et cetera
- De omheining: hekwerk, met / zonder sloten
- Aanwezigheid peilbuizen, drains, percolaatputten et cetera
- Afdeklaag: textuur, bijzonderheden
- Menselijke af- / aanwezigheid

2 Resultaten

2.1 Bodemvreemd materiaal op het maaiveld

De locatie betreft een paardenwei. Aan de westkant van de locatie ligt een grondhoop en een zandhoop. Op enkele plekken is het gras open gegraven en gelopen door het paard. Op deze plaatsen is puin in de afdeklaag zichtbaar. In het westelijke deel van de locatie staat een onderkomen voor het paard (houten schuur met een dak van golfplaten).

2.2 Begroeiing

Het maaiveld is bijna geheel begroeid met gras en lage onkruiden. Een grondhoop en delen die door het paard zijn vergraven en belopen zijn onbegroeid. Aan de westkant van de paardenwei staat een rij bomen betreffende populier, wilg, berk, en eik. De populier is ongeveer 20 meter hoog en de overige bomen zijn tussen de 6 en 15 meter hoog.

2.3 Omheining

De locatie is geheel omheind. Langs de Groeneveltweg is een hek met een slot aanwezig.

2.4 Aanwezigheid peilbuizen, drains en/of percolaatputten

Midden in de paardenwei is een peilbuis (A1) aanwezig. Het betreft een witte plastic buis die aan de bovenkant is afgesloten met een plastic dop.

2.5 Afdeklaag

De afdeklaag is op enkele plaatsen oppervlakkig vergraven / open getrapt en/of open gelopen door een paard. De afdeklaag is voor een deel bedekt door een grondhoop en extensieve bebouwing (onderkomen voor het paard). In het oostelijke deel van de locatie is een lichte verzakking in het maaiveld zichtbaar en op deze plaats staat regenwater op het maaiveld.

2.6 Menselijk aan- / afwezigheid

Ten tijden van de visuele inspectie waren twee personen aan het onderkomen van een paard aan het werken. Voor de verzorging van het paard komt de eigenaar regelmatig op de locatie.

Bijlage 1

Foto-impresie



Foto B1.1 Raster langs de Groeneveltweg. Het raster staat rond de hele locatie



Foto B1.2 Globaal overzicht over de paardenwei



Foto B1.3 Grondhoop aan de westkant van de locatie



Foto B1.4 Begroeiing aan de westkant van de locatie bestaande uit kleine en enkele grote bomen



Foto B1.5 Schuur (onderkomen voor het paard) en een zandhoop aan de westkant van de locatie



Foto B1.6 De afdeklaag is op enkele plekken opengetrapt of gelopen door een paard en in de afdeklaag is puin (steen) zichtbaar



Foto B1.7 Peilbuis A1 in het midden van de locatie

Bijlage 2

Kadastrale kaart met de globale ligging van de voormalige stortplaats



0 m 10 m 50 m

<p>12345 25</p>	<p>Deze kaart is noordgericht Perceelnummer Huisnummer</p>	<p>Schaal 1:1000</p>	
<p>— Vastgestelde kadastrale grens - - - Voorlopige kadastrale grens — Administratieve kadastrale grens — Bebouwing — Overige topografie</p>	<p>Kadastrale gemeente Sectie Perceel</p>	<p>APELDOORN D 5381</p>	
<p>Voor een eensluitend uittreksel, Apeldoorn, 25 november 2013 De bewaarder van het kadaster en de openbare registers</p>		<p>Aan dit uittreksel kunnen geen betrouwbare maten worden ontleend. De Dienst voor het kadaster en de openbare registers behoudt zich de intellectuele eigendomsrechten voor, waaronder het auteursrecht en het databankenrecht.</p>	

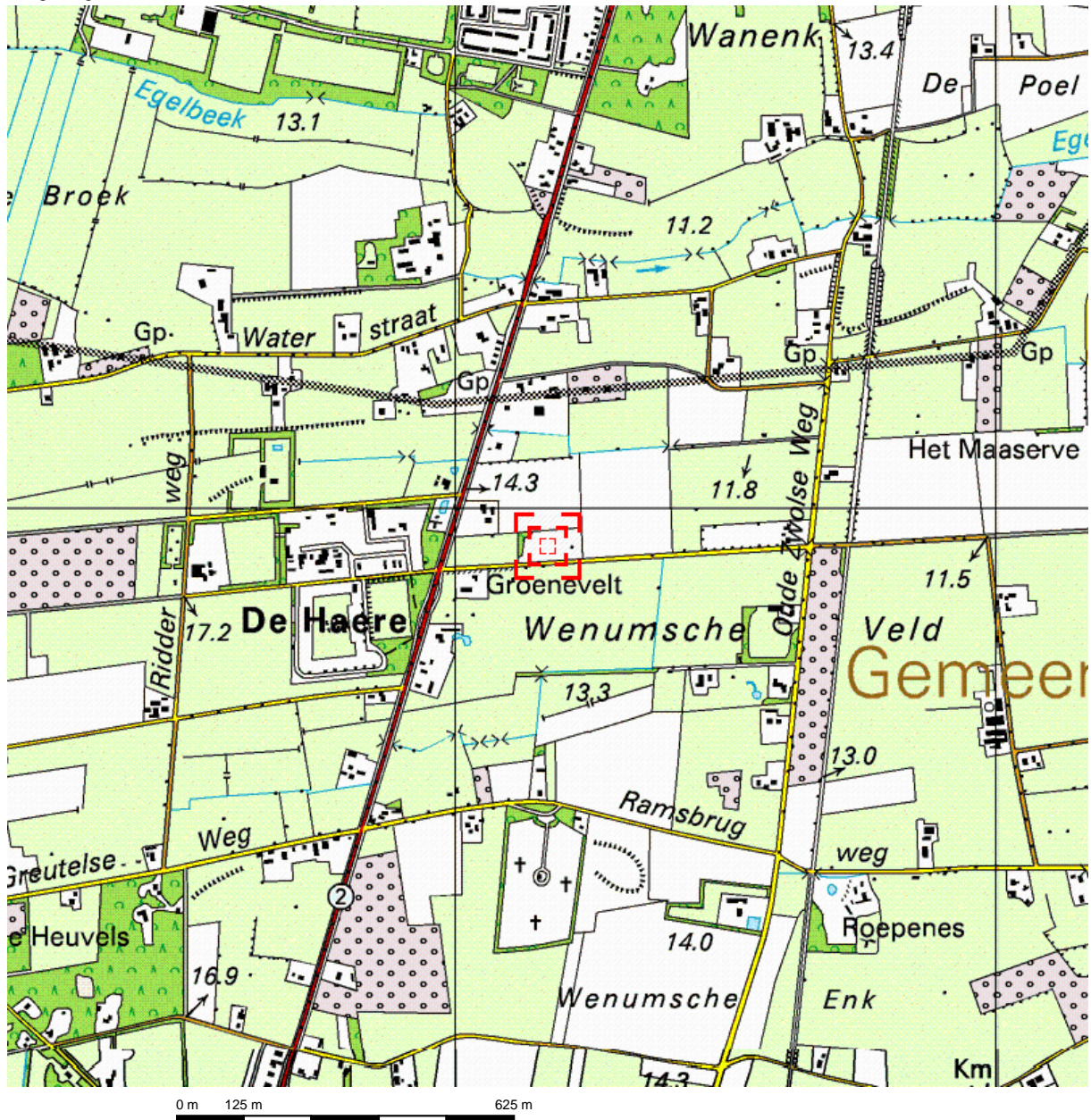

Deze kaart is noordgericht.

Schaal 1: 12500

Hier bevindt zich Kadastraal object APELDOORN D 5381
Groeneveltweg , WENUM WIESEL

© De auteursrechten en databankenrechten zijn voorbehouden aan de Topografische Dienst Kadaster.



<p>bebouwd gebied</p> <p>a huizenblok, groot gebouw b huizen c hoogbouw d kas</p> <p>wegen</p> <p>autosnelweg hoofdweg met gescheiden rijbanen hoofdweg regionale weg met gescheiden rijbanen regionale weg lokale weg met gescheiden rijbanen lokale weg weg met loose of slechte verharding onverharde weg straat/overige weg wandelgebied fietspad pad, voetpad weg in aanleg weg in ontwerp</p> <p>viaduct tunnel vaste brug bewegbare brug brug op pijlers</p>	<p>spoorwegen</p> <p>spoorweg: enkelspoor spoorweg: dubbelspoor spoorweg: driespoorig spoorweg: viersporig a station b laadperron tram a metro bovengronds b metrostation</p> <p>hydrografie</p> <p>waterloop: smaller dan 3 m waterloop: 3-6 m breed waterloop: breder dan 6 m</p> <p>a schutsluis b brug c vonder d koedam a grondduiker b stuw c duiker d sluis</p> <p>bodemgebruik</p> <p>a weide met sloten b bouwland met greppels c boomgaard d fruitkwekerij e boomkwekerij f weide met populieren g loofbos h naaldbos i gemengd bos j griend k heide l zand m dras en riet n heg en houtwal</p>	<p>overige symbolen</p> <p>a kerk, moskee b toren, hoge koepel c kerk, moskee met toren d markant object e watertoren f vuurtoren</p> <p>a gemeentehuis b postkantoor c politiebureau d wegwijzer a kapel b kruis c vlampijp d telescoop a windmolen b watermolen c windmolentje d windturbine</p> <p>a olijepompinstallatie b seinmast c zendmast</p> <p>a hunebed b monument c poldergermaal</p> <p>a begraafplaats b boom c paal d opslagtank</p> <p>a kampeerterrain b sportcomplex c ziekenhuis</p> <p>schietbaan afrastrering hoogspanningsleiding met mast muur geluidswering</p>
---	--	---

Bijlage 3

Situatietekening Movos

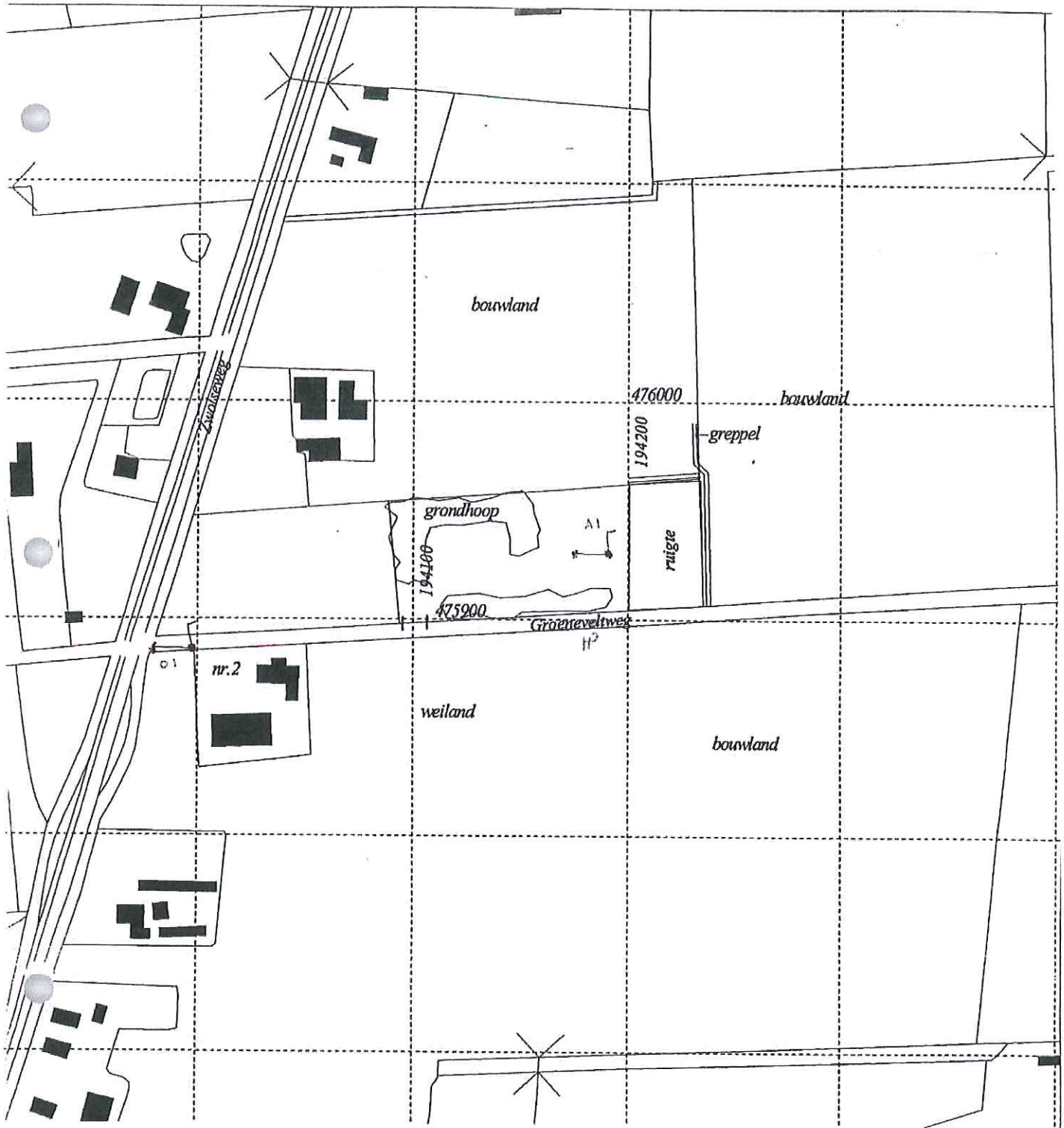

0 0.02 0.04 0.06 Kilometers



Bijlage 4

Situatietekening 020_066

Auteur: MKU

Project: Movos Stedendriehoek

Projectnr: B5537

Opdrachtgever: Provincie Gelderland

Datum: 25 05 1999

Schaal: 1:2500

DE STRAAT

- Grid
- Overigen
- Watergang
- Perceelsgrens
- Top10_Lijn
- Stortcontour
- Veldvallen
- Top10 bebouw
- Gebouw
- Bebouwd gebied

